La giostra è un gioco

Le battute 1-2 sono uguali alle battute 3-4 e 5-6

Il brano è in Fa maggiore: Si bemolle come armatura tonale. Tutti i si sono bemolle.

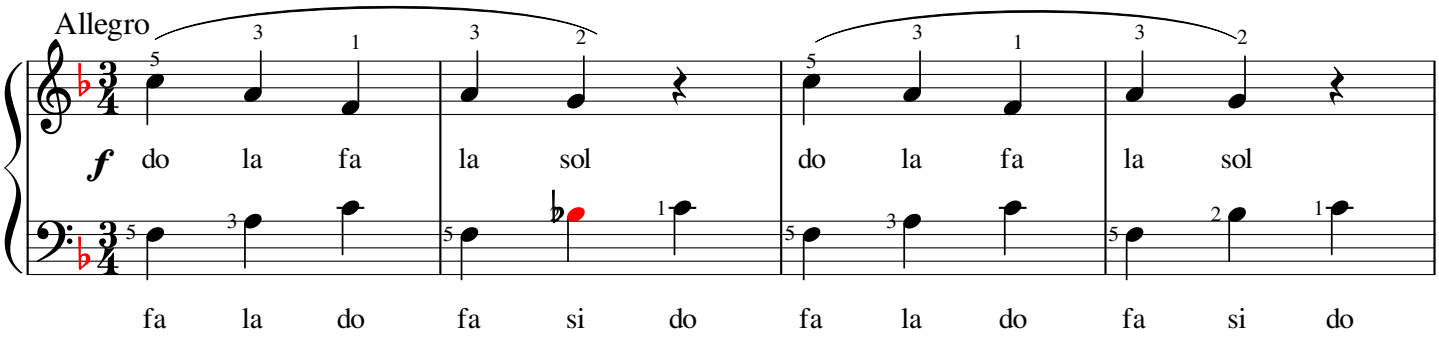

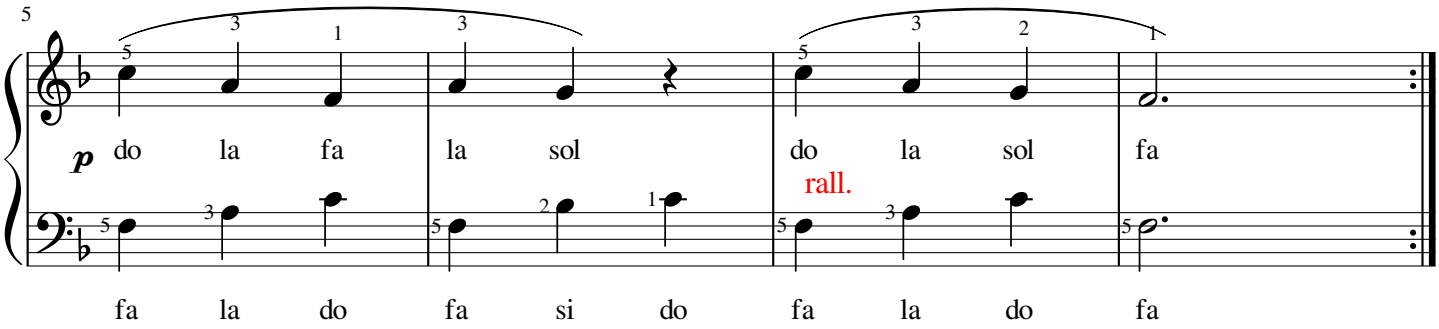

rall. = rallentare in modo graduale

Generalmente alla fine di un brano si rallenta anche se non espressamente scritto.

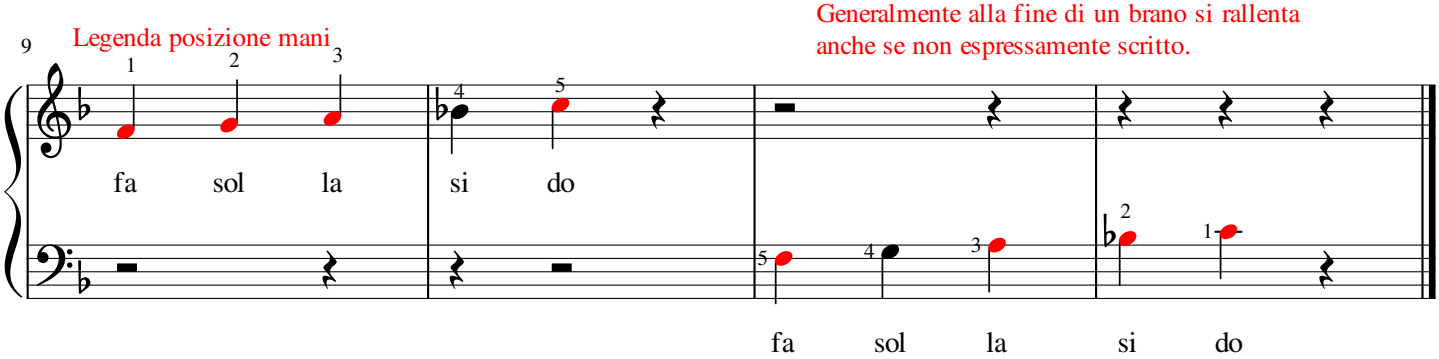

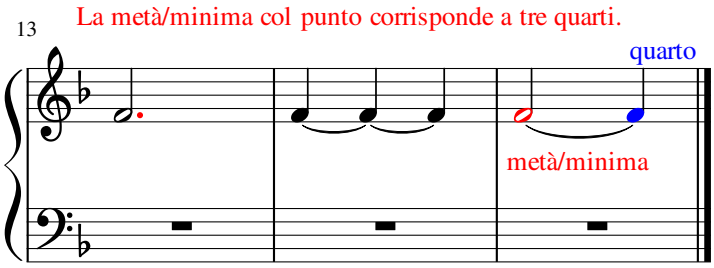

Il punto di valore è posto sempre a destra della nota e della pausa.
Aumenta la durata della nota/pausa di metà del suo valore: la metà della minima è un quarto.